



OFFRE TECHNIQUE

Énergie Renouvelable, Électricité Générale, Étude et
Réalizations, Génie Civil, Commerce Général.

+228 90 19 65 79 / 90 48 81 65
+228 90 92 27 45

energygrouppartner@gmail.com



Avedji limousine, derrière la direction
d'ANSAT à côté du bassin d'eau, Lomé-TOGO

Table des matières

Présentation de l'entreprise

Domaine d'intervention

A. ETUDE ET REALISATIONS

1. Planification - Aménagement du territoire
2. Infrastructure Urbaine
3. Environnement

B. Electricité générale et Energie Renouvelable

C. GENIE CIVIL (BTP)

- a. Construction de caniveaux
- b. Poses de Pavés et de bordures
- c. Conception, construction, suivi
- d. Peinture bâtiment
- e. Plomberie
- f. Froid

D. Signalisation routière

E. Tous travaux d'entretien

F. Commerce général

G. Location

H. Reseau Informatique et Telecommunication



PRESENTATION DE L'ENTREPRISE

Crée en **2018**, sous le nom de **J-Vision Plus Energie** est devenu **Energy Group Partner (EGP)**; est une société de droit privé qui a pour objet la réalisation des prestations, études, de suivi et d'assistance technique confiées par l'état ou par tout organisme privé. L'entreprise se situe à **AVEDJI**, derrière l'**ANSAT (Lomé-Togo)**.

À **EGP**, S'il y a un métier clé dont nous pouvons nous réclamer, à la fois par maîtrise et par passion, c'est celui du **ENERGIE RENOUVELABLE, ELECTRICITE GENERALE, BTP, ETUDE ET SUIVI DES TRAVAUX GENIE CIVIL, SIGNALISATION ROUTIERE, PEINTURE BATIMENT & STAFF, ASSAINISSEMENT, TOUS TRAVAUX D'ENTRETIEN,**

Et tout ce qui y est lié. La naissance même de **Energy Group Partner (EGP)** a été rendue possible par le travail d'hommes et femmes qualifiés et dévoués dans les dits domaines et des partenaires au Japon et en Chine. Ainsi, nous répondons présents pour divers travaux ayant trait à ces domaines. Le commerce import-export de diverses sortes d'articles ayant trait au domaine et relevant de l'usage quotidien ordinaire des hommes. À **EGP**, la compétence, l'expérience et le professionnalisme a ses divers services nous conduit a de meilleur résultat. Nous disposons depuis, à notre palmarès, de nombreux ouvrages exécutés dans les domaines pré citer, que ce soit en solitaire ou en collaboration avec des entreprises sœurs et avons aussi un parcours bien riche et fructueux dans le domaine commercial.

Energy Group Partner en bref

DATE DE CREATION	11-01-2018
NIF	1001816225
SITUATION GEOGRAPHIQUE	AVEDJI (Lomé-TOGO)
CONTACT TELEPHONIQUE	(00228) 90 19 65 79
ADRESSE ELECTRONIQUE	energygrouppartner@gmail.com
GERANT	Jean X. A. DOMETSO

CARTE UNIQUE DE CREATION D'ENTREPRISE

RENSEIGNEMENTS

Dénomination / Raison sociale : **ENERGY GROUP PARTNER (EGP)**

Forme juridique : **SARL**

Objet social/Activités : **GENIE CIVIL, ELECTRICITE GENERALE, ETUDE ET REALISATIONS, ENERGIE RENOUVELABLE, COMMERCE GENERAL**

Nom & Prénoms du Responsable : **DOMETSO ATSU XOLA**

Nationalité : **Togolaise**

Adresse de l'entreprise ou siège social : **ADIDOGOME APEDOKOE, Rue, LOME**
BP: 77 Tel: 90 19 65 79
E-mail: jeandometso@gmail.com

Autres centres d'implantation:

Fait à Lomé, le **06-09-2022**

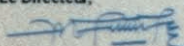
Le Directeur,

Samuel T. SANWOGOU

IDENTIFICATIONS

N° RCCM : **TG-LFW-01-2022-B12-01340**
NIF : **1001816225**
Régime Fiscal: **REEL**
N° CNSS : **162128**

RECOMMANDATIONS

1. Cette carte est strictement personnelle et non cessible.
2. Toute modification de l'un des éléments indiqués sur la présente carte doit être notifiée.

N°CFE: **09627PM2022 / 2022**
Expire le: **05-09-2027**



REPUBLICQUE TOGOLAISE
TRAVAIL - LIBERTE - PATRIE

CENTRE DE FORMALITES DES ENTREPRISES (CFE)
BP: 3210 Tel: (228) 22 20 63 60 Fax: (228) 22 21 47 30
E_mail: cfe@cfetogo.tg Site Web : www.cfetogo.tg

CARTE UNIQUE DE CREATION D'ENTREPRISE

Décret N° 2012-008/PR du 07-03-2012
Arrêté N° 011/MCPSP/CAB/DPSP du 13-04-2012

CARTE D'IMMATRICULATION FISCALE

NIF: 1001816225 RCCM: TG-LFW-01-2022-B12-01340

Dénomination sociale: **ENERGY GROUP PARTNER (EGP)**

Responsable: **DOMETSO ATSU XOLA**

Région: **MARITIME**

Préfecture: **Golfe**

Commune: **Golfe 7**

Carreau: **Aflao-Sagbado**

Tel: **90196579**

Service gestionnaire: **CI/DOFDAGL/Div. Golf 5 et 7/BOFI-Golfe**

Activité principale: **GENIE CIVIL, ELECTRICITE GENERALE, E...**

Début d'activité: **06/09/2022**

Forme juridique: **SOCIETE A RESPONSABILITE LIMITEE (S.A...)**

Régime fiscal: **Réel Sans TVA**

PASSEPORT: **EBS40424** Nationalité: **TOGOLAISE**

Pour Le Commissaire des Impôts, Le Commissaire des Douanes et des Indirects

Kwano A.K. ESSIEN

Cette carte est valable du **01/03/2024** au **31/12/2024**

OFFICE TOGOLAIS DES RECETTES 41, rue des Imbolas - 02 BP - 20833 Lomé 02 TOGO - Tel: +228 22 52 14 96 - 22 52 14 42 - Email: office@otr.tg

DOMAINES D'INTERVENTION

EGP réalise des travaux et études liées à l'Ingénierie dans les domaines des infrastructures, de l'eau de l'Environnement et de la Sécurité Routière dans toutes les villes et dans le respect des Standards Internationaux QHSE. Les domaines d'activité couverts sont :

A. ETUDE ET REALISATIONS

1. Planification – aménagement du territoire

- Etudes régionales ;
- Elaboration de plans directeurs ;
- Planification sectorielle.

2. Infrastructures urbanisme

- Urbanisme
- Hydraulique
- Bâtiment, travaux publics

3. Environnement

- Ecologie ;
- Protection et régénération de la nature ;
- Assainissement.

Compte tenu de l'expérience et de la formation de son personnel, **EGP** a pour vocation d'intervenir dans divers domaines à savoir :

- L'élaboration des termes de référence ;
- L'élaboration des programmes sectoriels de développement et des schémas d'aménagement ;
- L'élaboration des dossiers de faisabilité technique ;
- La réalisation des études techniques d'exécution et l'élaboration des dossiers d'appel d'offre ;
- Contrôle technique et la surveillance des travaux ;
- L'assistance technique et conseil en ingénierie.

B. ENERGIE RENOUVELABLE ET ELECTRICITE GENERALE

Le secteur des **énergies renouvelables** et d'**électricité général** sont les seuls qui se distingue par sa capacité à réduire les émissions de gaz à effet de serre et la pollution et à exploiter des sources d'énergie locales et décentralisées : **énergie éolienne, solaire, hydro-électrique, marémotrice, géothermique** et **verte**. Ces sources d'énergie renouvelable ne sont pas touchées par la volatilité des marchés des combustibles fossiles et présentent l'avantage supplémentaire de stimuler l'emploi, le développement technologique et la croissance économique. Il ne fait aucun doute que les énergies renouvelables sont un élément clé pour un avenir durable.

I. Energie renouvelable

- ▶ Efficacité énergétique,
- ▶ Photovoltaïque (injection réseaux, système hybride, off /on grid),
- ▶ Electrification rural (lampadaire solaire),
- ▶ Conception et montage des Equipements en Energie renouvelable.

II. Electricité bâtiment et industriel

- ▶ Conception et montage,
- ▶ Transport HT et BT,
- ▶ Montage des armoire électrique et configuration des PLC industrielle,
- ▶ Maintenance des équipements pneumatique,
- ▶ Montage des transformateur abaisseur ou élévateur de tension,
- ▶ Montage chambre froide et climatisation etc...

III. Forage et AEP-Expertise

- ▶ Etude de faisabilité,
- ▶ Etude Géo physique,
- ▶ Montage des forages (Solaire, mécanique),
- ▶ Etc. ...



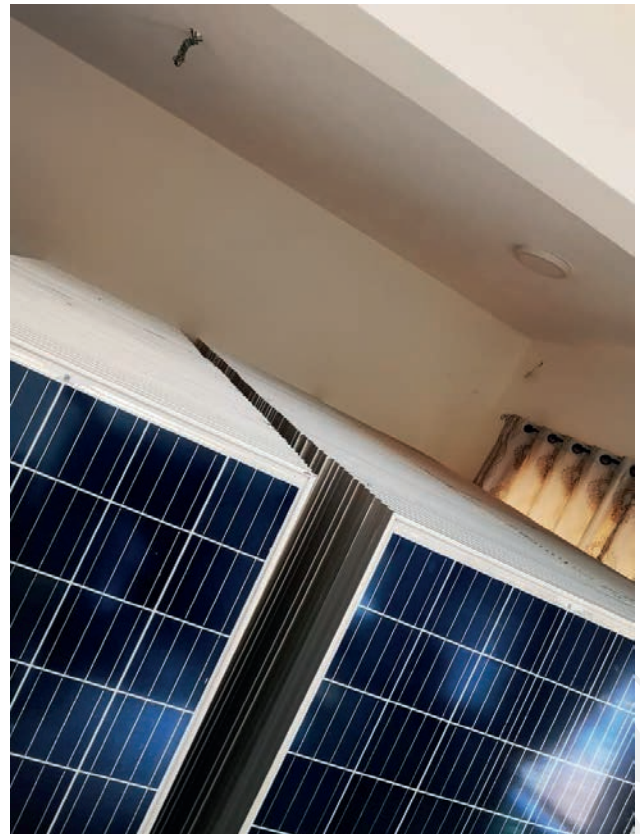
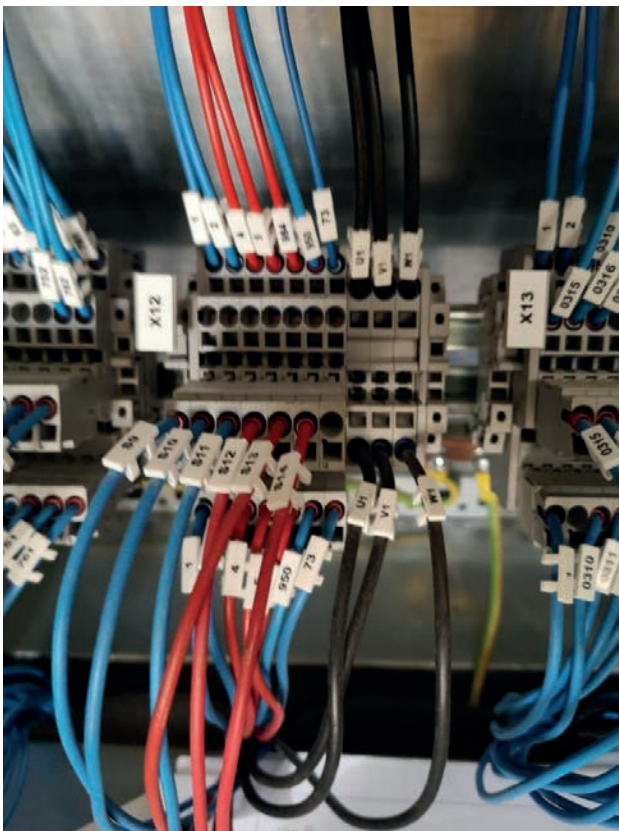

C. GENIE CIVIL (BTP)

a. Construction de caniveaux

Le **BTP** sous tous ses aspects, c'est ce que nous savons faire à **EGP**. Nous avons de la main d'œuvre qualifiée pour satisfaire toutes sortes de besoins possibles dans ce sens. La construction de caniveaux est donc naturellement une activité pour laquelle nous sommes sollicités et que nous effectuons avec excellence et professionnalisme.



b. Pose de pavés et Piste rural

Pour des individus (à leur domicile par exemple) ou pour les travaux publics, la pose de pavés et de bordures de pavés est aussi bien sollicitée et de plus en plus par la clientèle. Et il faut plutôt avoir de la compétence et de l'expérience pour se montrer à la hauteur de la tâche. Notre jeune entreprise offre lesdits services et se voit très régulièrement confier nombre de contrats de prestations. La satisfaction de la clientèle contribue à accroître au jour le jour la confiance du Marché en notre Savoir-Faire.



c. Travaux en bâtiment & Hangar métallique : conception, construction, suivi

Plus qu'un simple fait de construire des structures habitables, construire des **bâtiments constitue pour nous une véritable science et un art pour lesquels tout le monde est dévoué**. La **concurrence** est plus que rude et faire la différence ne réside que dans l'excellence, excellent à tous les niveaux des prestations. GGS assure également les travaux Clés en main, c'est-à-dire depuis l'importation quand cela est nécessaire à la réalisation proprement dite. Que **ce soit pour concevoir, pour exécuter (construire) ou pour faire du suivi**, l'ensemble de nos compétences nous permettent de réaliser, pour vous, tant des **ouvrages modernes que traditionnels en utilisant des matériaux très diversifiés** come la pierre, le béton, les briques, les blocs, le bois, le verre, le marbre mais aussi le **métal** et d'autres...
Tout se pense, s'élabore, se pratique avec minutie et méthode chez nous.



d. Peinture Bâtiment

La touche esthétique, qualifiée et spécialisée dans la rénovation et la **réhabilitation des appartements, bureaux ou maison d'habitation**, EGP met au profit de sa clientèle son expérience pour des travaux de qualité avec du matériel aux normes internationales. Notre entreprise a développé une expertise et un savoir-faire qui font d'elle l'un des acteurs de référence, au cours des grands travaux de rénovation et décoration, c'est ce qu'il faut à tout ouvrage qui se veut parfaite et complète. Au nom du **professionnalisme** et de l'**excellence**, la **peinture bâtiment** est loin d'être un simple détail négligeable dans nos **prestations en BTP**.



e. Plomberie

Nous disposons de la maîtrise pour cela et les bénéficiaires de nos prestations en témoignent. Quelle que soit l'ampleur de la tâche, nous disposons de la compétence pour répondre présent.



f. Froid

Nous offrons également des services en climatisation de bâtiments. Le froid bâtiment constitue d'ailleurs un marché en perpétuelle évolution mais qui manque trop souvent de prestataires qualifiés pour répondre efficacement aux exigences de cette catégorie de clientèle. **EGP** vient donc en tant que fournisseur de service bien conscient des enjeux du marché.



g. Tous travaux l'aluminium

De la fabrication des ouvrages en aluminium à leur éventuelle installation sur des bâtiments ou autres. Nos services techniques donnent le meilleur de leurs savoir-faire pour être à la hauteur des exigences de cette clientèle à qui de plus en plus de possibilités s'offrent à travers la concurrence grandissante.



D. SIGNALISATION ROUTIERE

EGP dispose de toute sorte d'expérience professionnelle dans le domaine de la Signalisation Routière avec plus de **10 ans d'expérience** et travaillant avec des outils modernes adaptés aux nouvelles techniques de réalisation. La formation de notre personnel et les partenariats avec nos fournisseurs nous permettent de nous tenir informés de toutes les innovations dans le secteur et de renforcer le développement futur de notre société dans nos diverses activités...

- HSE (Hygiène, Sécurité, Environnement) : Regroupe la prévention des mesures à mettre en place afin de maîtriser les risques et les situations découlant des activités sur le chantier
- Signalisation Horizontale : Regroupe le marquage au sol (l'axe de circulation, bande de rive, les flèches de rabattement, passage piéton etc...)
- Signalisation verticale Regroupe tous les panneaux d'indication.

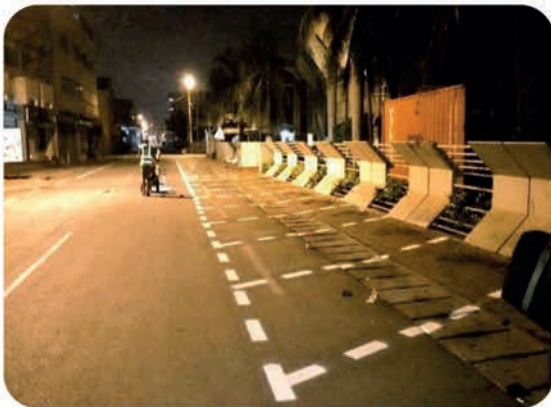

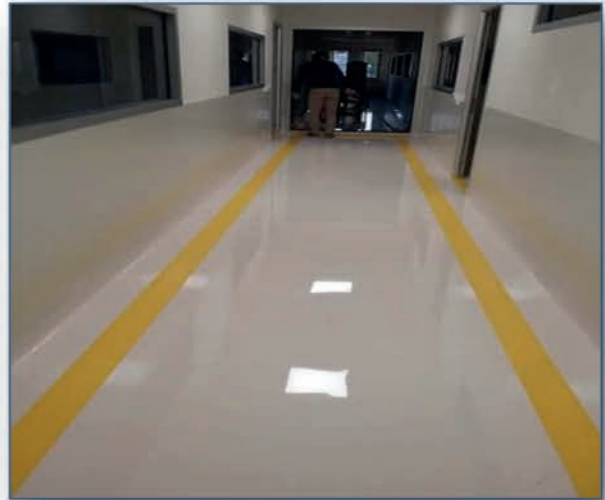

E. Tous travaux d'entretien

Le nombre d'entreprises d'entretien ou de nettoyage est en perpétuelle augmentation, vu que la profession se trouve rentable. Mais l'excellence n'a pas de concurrence, dit-on; c'est ce qui fait notre force. Nous répondons donc aux besoins suivants :

- Entretien d'espaces verts
- Entretien de bureaux, ...
- Entretien des panneaux solaires
- Entretien en froid climatisation
- Etc...



F. Commerce général (import / export)

La commercialisation à l'import comme à l'export de diverses sortes d'articles ne relève pas d'une volonté gourmande de s'enrichir dans plusieurs domaines à la fois mais plutôt d'une approche stratégique. En effet, en conformité avec le métier du BTP et étant donné que nous disposons d'un accès relativement aisé aux marchés d'approvisionnement, **EGP** effectue du commerce et il s'agit notamment de :

- La commercialisation d'équipements de travail et de protection sur chantier (casques, gilets, gants, etc...),
- La vente de matériaux de construction,
- La vente de matériel électrique et électronique,
- La vente des matériels d'énergie renouvelable.



G. Location

Location de camion nacelle, compacteur, des échafaudage, tréteaux, et des échelles jusqu'à 15m de hauteur.



H. Réseau Informatique et Telecommunication

EGP a pour spécialité l'élaboration et la gestion de projets Informatiques puis la vente, l'installation et la programmation d'équipements Informatiques.

Avec plus de cinq (5) ans d'expérience en Architecture PC et MAC, notre équipe offre des services en Informatique et en Réseau aux entreprises dans les villes du TOGO et apporte des solutions web en Afrique de l'Ouest.

Nous Proposons une approche technique originale de service Informatique et des Technologies nécessaires à l'élaboration des solutions IT novatrice performantes et adaptés à vos besoins.

GGS vous offre des solutions technologiques innovantes aux meilleurs prix et s'articule autour de plusieurs points :

- Location et initiation en cours de pilotage de drone Téléphonie VoIP
- Déploiement de serveurs supervision distante,
- Infra structure réseau : câblage réseau, installation et configuration de des équipements informatiques.
- Sécurité réseau firewall, solution antivirale, anti-spam filtrage de contenu web et protection des données,
- Sécurité des locaux : vidéo surveillance sur IP, contrôle d'accès sur IP,
- Prestation de service : Informatique et Bureautique,
- Conception Graphique,
- Création de Site Web,
- Installation de Cyber & de Hot spot,
- Sauvegarde et restauration des donnés,
- Fournisseur de Matériels Informatiques de haute gamme et des Consommables ; Ordinateur Portatif, Ordinateur de Bureau, Imprimante, accès pointe, Onduleur, Vidéo Projecteur, Portable Cellulaire etc.
- Déploiement des fibres optique





LISTE DES TECHNICIENS RESSOURCES

EGP dispose d'un personnel hautement qualifié et expérimenté ainsi que des équipements performants (matériel de dessin, équipement de topographie et outil informatique), lui permettant d'assurer avec efficacité et rapidité toutes les prestations dans les domaines ci-dessus cités.

1. Personnel

Le personnel d'encadrement est composé d'ingénieurs et de techniciens expérimentés.

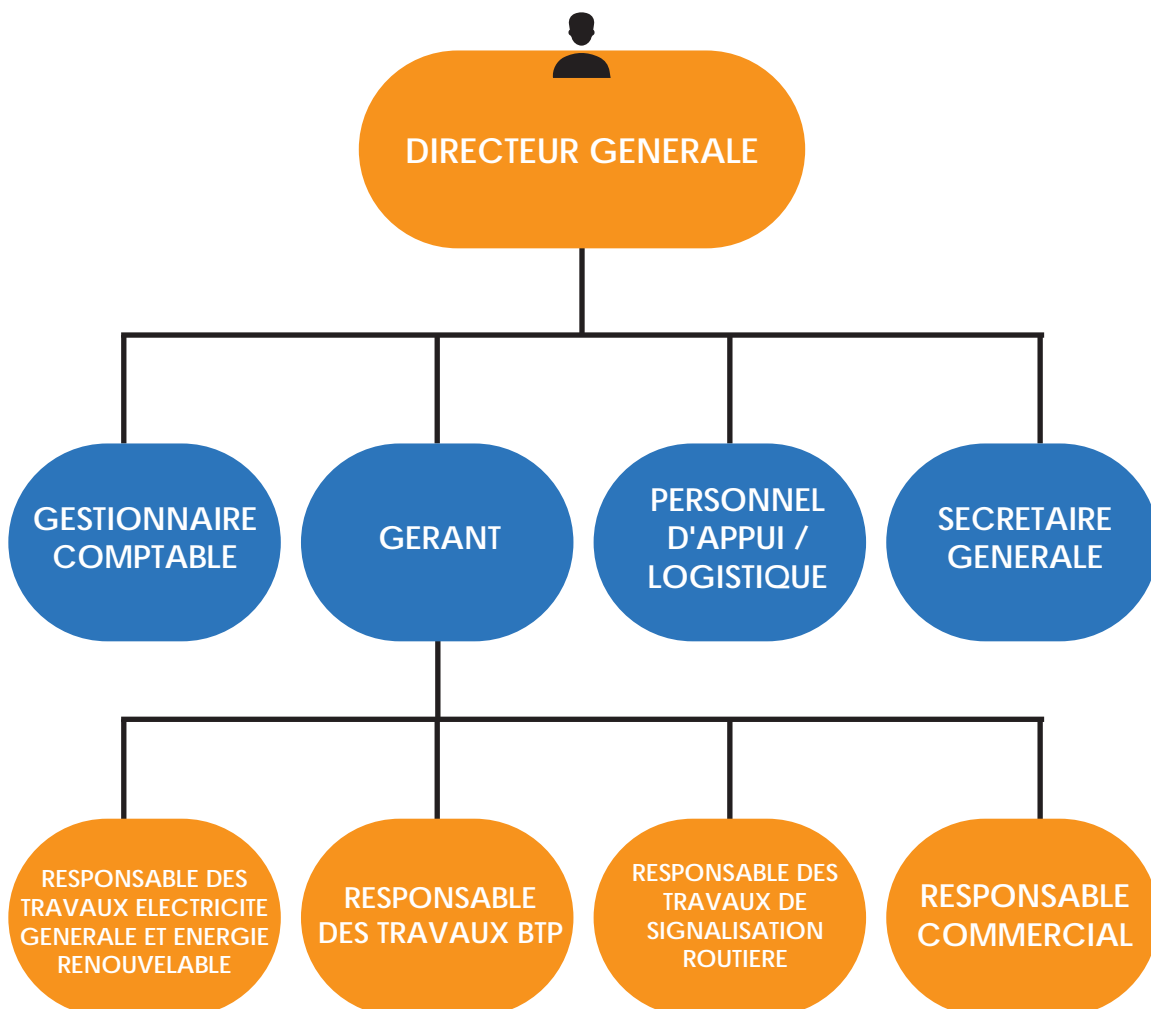

2. Inventaire du matériel et outillage

MATERIEL ET OUTILLAGE	NOMBRE	ETAT	PROPRIETE
Machine de Traçage	1	Bon	EGP
Bétonnière	1	Bon	Location
Vibreux	2	Bon	EGP
Pilonneuse / compacteur	1	Bon	Location
Compacteur à plaque vibrante	1	Bon	Location
Meule	4	Bon	EGP
Perceuse	4	Bon	EGP
Groupe électrogène	1	Bon	Location
Marteau piqueur	2	Bon	EGP
Tréteau	1	Bon	EGP
Echafaudage	1	Bon	Location
Echelle	4	Bon	EGP
Escabeaux	4	Bon	EGP
Brouette	5	Bon	EGP
Pelle	20	Bon	EGP
Pioche	20	Bon	EGP
Tronçonneuse	1	Bon	EGP
Scie à onglet	1	Bon	EGP
Surfaceuse	1	Bon	Location
Ponceuse marbre	2	Bon	EGP

3.LOGISTIQUE

Pour ses interventions GGS dispose des moyens suivants :

■ VEHICULES

1 WV Golf : RT - 2040 - AJ

1 BMW E46 2000 : RT – 6417 – AZ

1 KIA PICANTO 2005 : RT- 9827 – BA

A ces véhicules il convient d'ajouter des motos DT destinées à assurer le déplacement des contrôleurs sur les chantiers

■ Matériels topographiques et de dessin

1 GPS GARMIN ETEX SUMMIT

1 GPS MAGELAN SPORT TRAK MAP

2 Appareils photo numérique

1 camera

1 station totale PENTAX

1 RDS WILD

1 Niveau NIKON

3 Trépieds

3 Mires niveau NEDO

1 MIRE RDS

6 Jalons

1 Table de dessin

1 Jeu de radiographie

1 Boite LEROIY

1 Boite de compas

1 Jeu d'équerres et de rapporteur

1 Planimètre

Et du petit matériel (machettes, chaines, crapaud, moules).





EGP, l'innovation c'est notre métier